

● 천년경영PDA 사용 설명서 [실시간버전]



# 천년경영PDA 사용 설명서 [실시간버전]

PDA 솔루션 사용전에 반드시 본 설명서를 읽어보세요.

2009.11.23

(주)미진소프트 [WWW.MIJINSOFT.CO.KR](http://WWW.MIJINSOFT.CO.KR) ●

목 차

● 최초 설치	3
● 로그인	5
● 기초관리	8
● 등록관리	9
● 주문내역	12
● 입출내역	13
● 재고실사	14
● 재고이동	15
● 재고현황	16
● 신용카드	17
● 환경설정	18

## ○ 실시간 버전 사용 전 체크 사항

1. 사용하려는 PDA 기종이 **CDMA** 또는 **무선랜**을 지원하여야 한다.

### : CDMA 란?

- 휴대폰 통신을 이용한 무선데이터 전송 방식으로 (2G/3G 모두가능)  
특정 통신사에 가입하여 이용 가능함
- 언제 어디서나 휴대폰 이용이 가능한 지역에서는 이용가능 함
- 휴대폰과 같이 월 사용료 발생

### : 무선랜 방식 이란?

- AP(무선공유기)를 이용하여 무선으로 데이터를 전송하는 방식
- 공유기 (AP)가 설치되어 있는 지역(범위)에서만 이용가능 함
- 공유기 (AP)만 구입하면 추가 비용 없음

# ● 사/용/설/명 - [설치]



천년경영 IT산업의 리더 Mijinsoft

제품소개 다운로드 | 제품구입안내 | 하드웨어 쇼핑몰 | 전산용주문문 | 마이페이지 | 고객센터

**클릭이제는**  
미진소프트 PDA유통솔루션  
으로 업무에 날개를 달아드립니다!

**\* 천년경영 Series**

- 천년경영II 확장: 확장형 도스메·유통 판매·재고관리
- 천년경영II 기본: 기본형 도스메·유통 판매·재고관리
- 천년경영II 활용: 활용 도스메·유통 판매·재고관리

**\* 제조경영 Series**

- 제조경영P1 활용: 수주·생산 판매·재고관리
- 제조경영P2 활용: 생산 판매·재고관리

로그인 | 회원가입 | 비밀번호찾기 | 즐겨찾기추가

실시간구매상담: 구매상담 02)401-5121, 고객센터 1566-8680

구매입금계좌: 093-02-307376, 337101-04-154613

영업주명: 정일영 미진소프트

오른이젯관리, 전자세금계산서 국세청신고지원

무료 이지계산서 II, PDA 솔루션, 카메라Pro, AS 콜메이트, 시너라이프

제조경영 II, 이지타이틀, 카메라Pro

미진소프트 홈페이지 ([www.mijinsoft.co.kr](http://www.mijinsoft.co.kr)) 접속합니다.

PDA 유통 솔루션을 찾아 들어갑니다.

형식 3 (실시간버전) 선택 합니다.

천년경영 PDA Solution

**형식1** PDA로 영업자료 처리 후 사무실로 돌아와서 PC에 전송하는 방식

**형식2** 창고에서 PDA로 상품출고시 즉시 PC로 무선 전송되는 방식

**형식3** 창고에서 PDA로 영업자료 처리 즉시 무선으로 PC에 전송되는 방식

**형식4** 유통영업의 기본적 업무를 PDA 1대로 관리하는 방식

천년PDA LC, 천년PDA WL, 천년PDA CM, PDA경영 PM

**형식 3 선택**

# 사/용/설/명 - [설치]



주요화면 | 프로그램 개요 | **프로그램 설치** | 왜 천년PDA인가?

**PDA 프로그램 설치 방법 & 절차**

- PC와 PDA가 연결된 상태에서 PC에서 설치파일을 실행 합니다.
- OS별로 연결 프로그램, 환경구축, 프로그램이 다릅니다. 자신의 운영체제(OS)를 확인 후 설치 진행하세요.

PC와 PDA연결확인 (Active Sync) → 설치환경 구축 (컴팩 프레임워크, SqlCE) → 프로그램 설치 (로컬버전, 실시간 버전)

**PDA 설치 프로그램 다운로드**

- 아래 순서(절차)에 따라 해당파일을 다운로드 받아 설치 진행하세요.
- 설치가 어려우신 경우 전화주시면 원격으로 설치 지원해 드립니다. Tel. 02-401-5121
- 아래파일 중 본인의 환경에 적합한 파일을 1 → 2 → 3 → 4 순서대로 설치 진행하세요.

순서	설치용도	설치파일	OS별 설치파일	다운로드
1	PC & PDA 연결	Active Sync (PC & PDA 연결)	[PC] Window XP 용	<a href="#">Download</a>
			[PC] Vista 32Bit 용	<a href="#">Download</a>
			[PC] Vista 64Bit 용	<a href="#">Download</a>
2	PDA 환경구축	Compact Framework 2.0 (Main Application)	[PDA] Windows CE 용	<a href="#">Download</a>
			[PDA] Windows Mobile 용	<a href="#">Download</a>
			[PDA] MicroSoft Pocket PC 용	<a href="#">Download</a>
3	PDA 환경구축	SQLCE 2.0 (DB 환경구축)	[PDA] Windows CE 용	<a href="#">Download</a>
			[PDA] Windows Mobile 용	<a href="#">Download</a>
			[PDA] MicroSoft Pocket PC 용	<a href="#">Download</a>
4	메인 PDA 프로그램	천년경영 PDA  AS 메이트	천년경영PDA_LC (로컬)	<a href="#">Download</a>
			천년경영PDA_WL (무선랜)	<a href="#">Download</a>
			천년경영PDA_CDM (CDMA)	<a href="#">Download</a>
			AS 메이트 PDA 프로그램	<a href="#">Download</a>

※ 프로그램 최초 설치 시 1-2-3-4 번 순서로 모두 설치하셔야 합니다.  
(프로그램 업그레이드 시에는 4번 항목만 재설치 하시면 됩니다.)

## ● 사/용/설/명 - [초기설정]



천년경영 PDA 실시간  
최초 실행 시 설정화면  
(최초 1회만 설정함)

현재 사용하는 프로그램을 선택

미진소프트 (<http://www.mijinsoft.co.kr>)  
홈페이지에 가입한 로그인 아이디와 비밀번호 입력

※ 위 화면은 프로그램 최초 실행 시 한번만 설정 하시면 됩니다.

● 사/용/설/명 - [로그인 화면]



[PDA 로그인 화면]

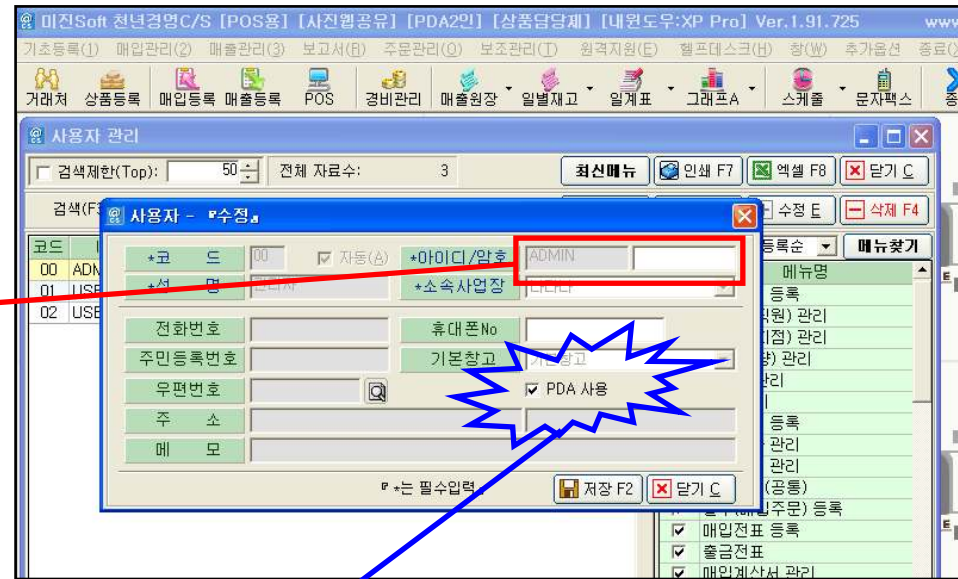

[PC 버전 사용자 설정]

“ PDA 사용 ” 에 체크한 직원 만 PDA에서 로그인 가능 함



[기본관리]



[보조관리]

- 기초관리 : 기초상품, 기초거래처 내역을 확인하는 화면 입니다.(상세검색)
- 등록관리 : 매입/매출/주문 내역을 등록하는 화면입니다.
- 처리내역 : 등록관리에서 처리한 매입/매출/주문 내역을 조회하는 화면 입니다.
- 재고이동 : 재고이동 처리를 하는 화면 입니다.
- 재고실사 : 재고실사 처리를 하는 화면 입니다.
- 환경설정 : 사용자 옵션을 지정 관리 하는 화면 입니다.



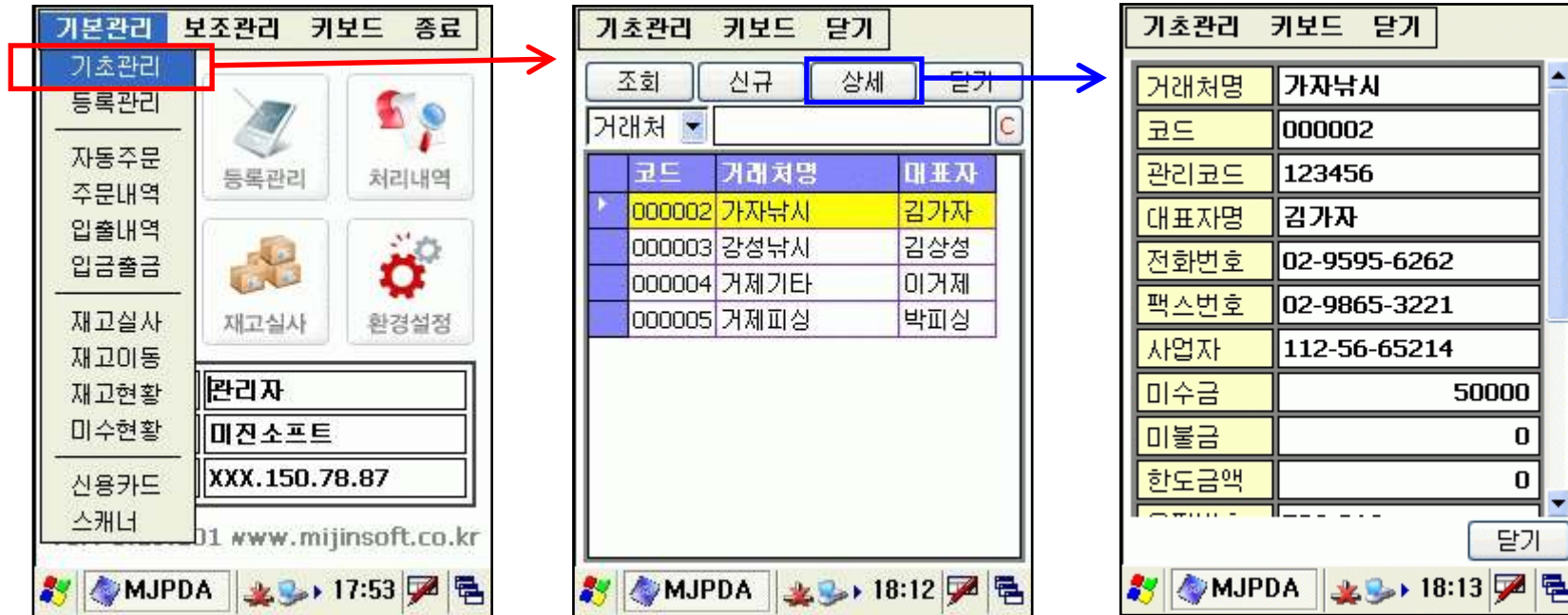

[기초관리 - 메인]

[기초관리 - 상세]

- 기초 (거래처, 상품) 관리 화면 입니다.
- 거래처 및 상품을 검색 후 상세 버튼을 눌러 상세 정보를 확인 할 수 있습니다.
- 신규 버튼을 누르시면 신규 거래처 및 신규 상품을 등록 하실 수 있습니다.



내역 크게 보기

현금/카드/통장

- 등록 (주문, 매입, 매출, 입금, 출금) 관리 하는 화면 입니다.
- 구분 (주문, 매입, 매출) 사업장, 거래처, 상품, 단가... 등을 선택 및 입력 후 처리하는 방식  
(등록 처리 후 전송 버튼을 눌러 서버로 데이터를 전송 합니다.)
- 처리된 해당 내역을 선택 하여 삭제 및 영수증을 출력 할 수 있습니다.

● 사/용/설/명 - [등록관리]

등록관리 키보드 닫기

구분 **매출등록** 기본참고

상호 **가자낙시** 검색

상품 | 검색

박스 | 날개 1 규격

단가 | 기본

B	거래처명	상품명
▶	가자낙시	간새우
	가자낙시	미끼
	가자낙시	병헌

저장 삭제 전송 영수증 닫기

주문등록 12:21

등록관리 키보드 닫기

구분 주문등록 2008-09-29

상호 **거제기타** 검색

상품 **민물새우** 검색 수주

박스 | 날개 1 규격

단가 **30000** 기본

B	거래처명	상품명
▶	거제기타	미끼

저장 삭제 전송 영수증 닫기

주문등록 12:28

: [등록관리 - 주문등록]

등록관리 키보드 닫기

구분 **매입등록** 1 기본참고

상호 **테스트 매입처** 검색

상품 **간새우** 검색

박스 | 날개 1 규격

단가 **2000** 기본

B	거래처명	상품명
▶	테스트 매입처	미끼

저장 삭제 전송 영수증 닫기

주문등록 12:29

: [등록관리 - 매입등록]

등록관리 키보드 닫기

구분 **매출등록** 1 기본참고

상호 **달아낙시** 검색

상품 **민물새우** 검색

박스 | 날개 1 규격

단가 **30000** 기본

B	거래처명	상품명
▶	거제기타	미끼

저장 삭제 전송 영수증 닫기

주문등록 12:29

: [등록관리 - 매출등록]

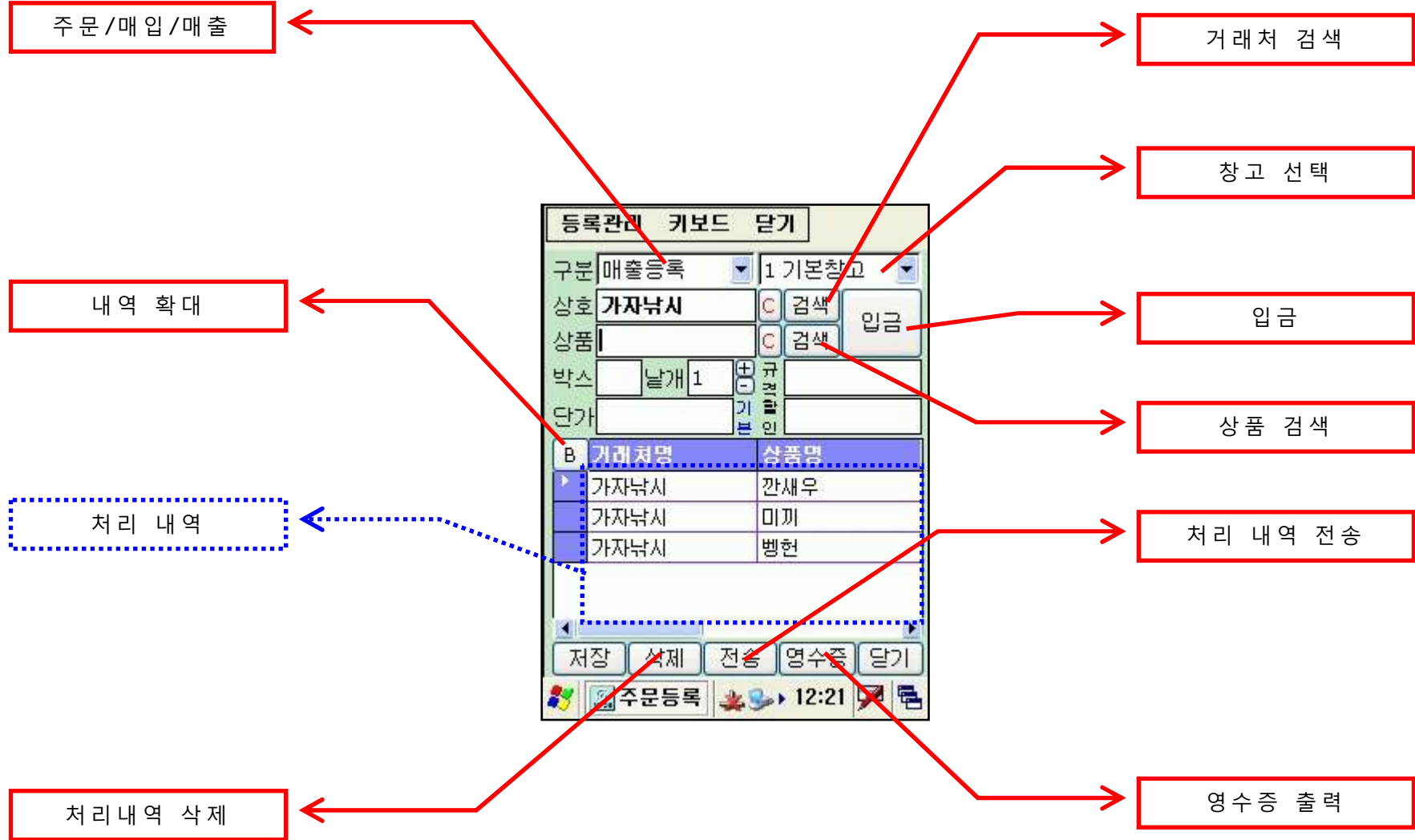

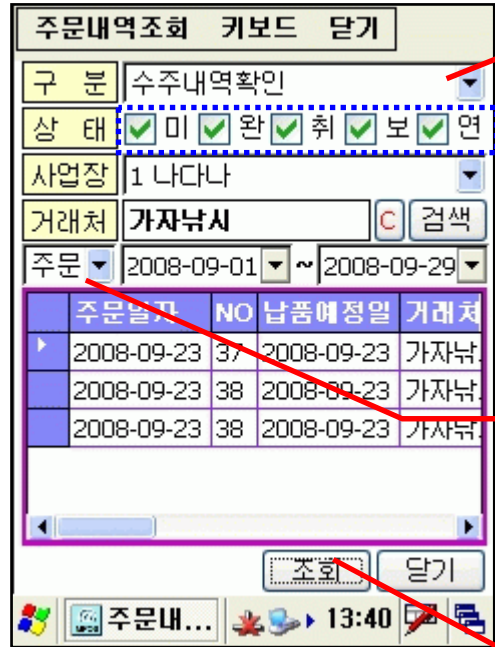

수/발주 구분 선택

미납/완납/취소/보관/연기

주문일자/납품일자 별 검색

검색 조건 선택 후 조회

- 주문내역을 조회 및 확인 하는 화면 입니다.
- 수/발주 구분을 선택 후 거래처별/상태별/일자별/사업장별 조회 가능합니다.
- PC에서 처리한 자료든 PDA에서 처리한 자료든 모든 자료를 조회 할 수 있습니다.

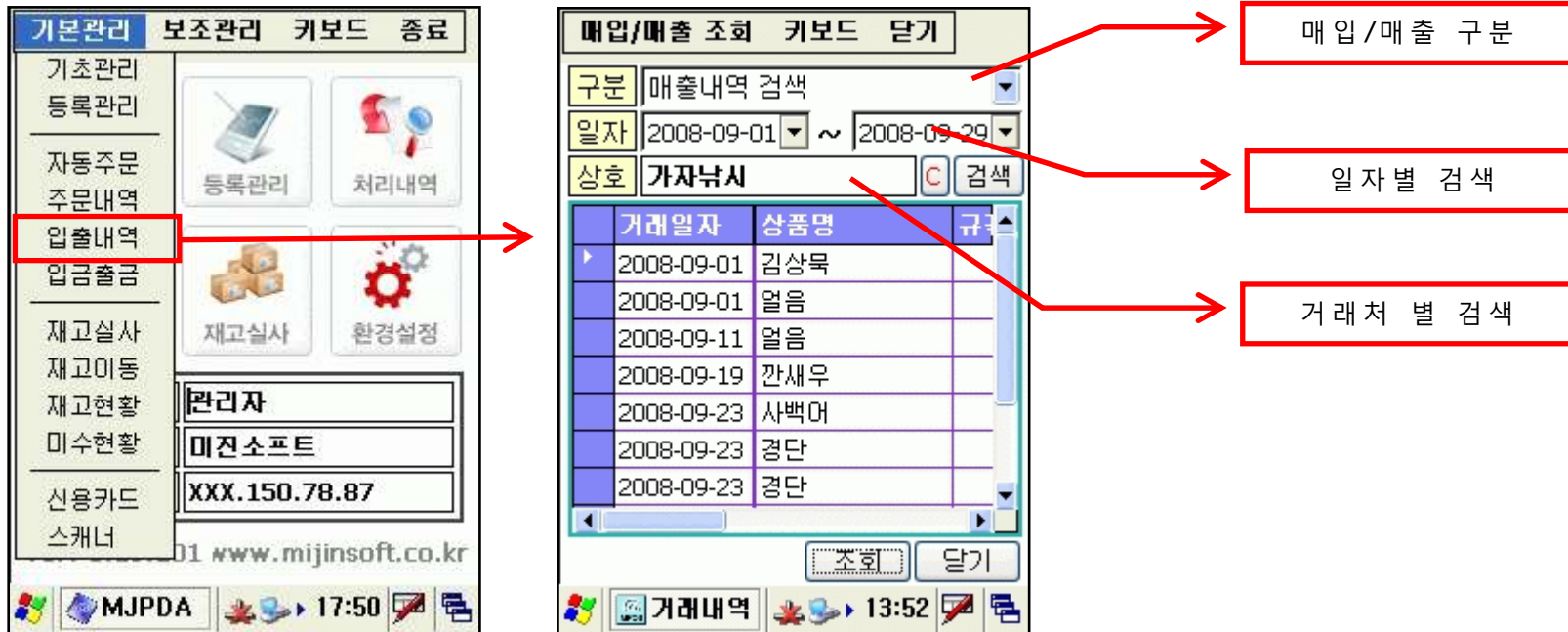

- 처리한 매입/매출 내역을 조회 및 확인 하는 화면 입니다.
- 매입/매출 구분을 선택 후 **일자별/거래처별** 조회 가능합니다.
- 거래일자, 상품명, 규격, 박스, 날개, 단가, 공급가액, 할인액, 합계 등을 확인 할 수 있습니다.
- PDA에서 처리한 내역 뿐만 아니라 PC에서 처리한 내역 또한 확인 가능합니다.

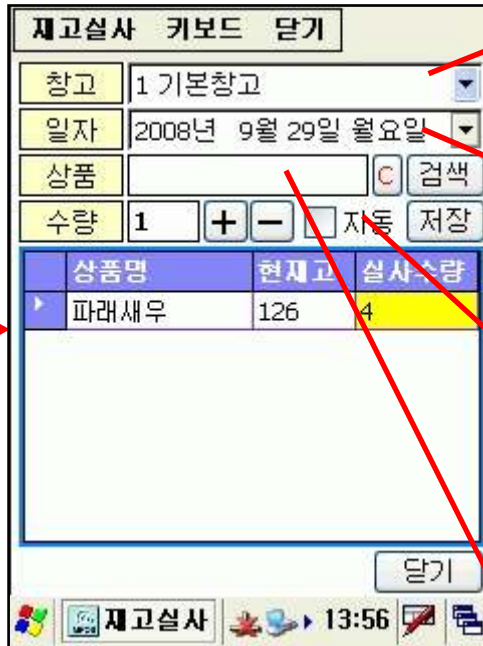

창고 선택

실사 일자 선택

바코드로 리딩하여  
실사 자료 등록 시  
자동저장 옵션

실사 상품 검색

- 재고실사 등록하는 화면 입니다.
- 재고실사를 등록하면 현재고가 수정 되는게 아닌 실사재고를 입력합니다.
- 재고실사 마감 후 PC에서 **오차맞춤**을 하셔야 현재고에 반영 됩니다.
- 실사 창고 선택, 실사인자 선택, 상품 검색 후 수량을 입력하고 저장 합니다.

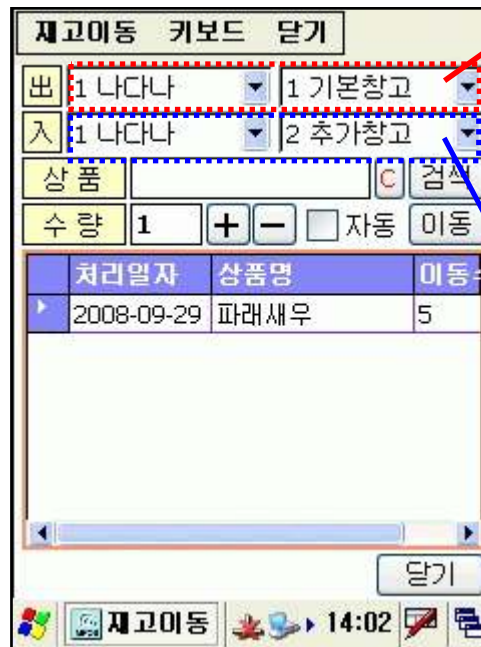

출 사업장/참고 선택

入 사업장/참고 선택

- 재고이동 등록 하는 화면 입니다.
- 출 사업장/참고 를 선택, 入 사업장/참고를 선택, 상품 선택 및 수량 입력 후 이동 처리 합니다.
- 이동 처리 후 즉시 현재고 이동이 반영 됩니다.



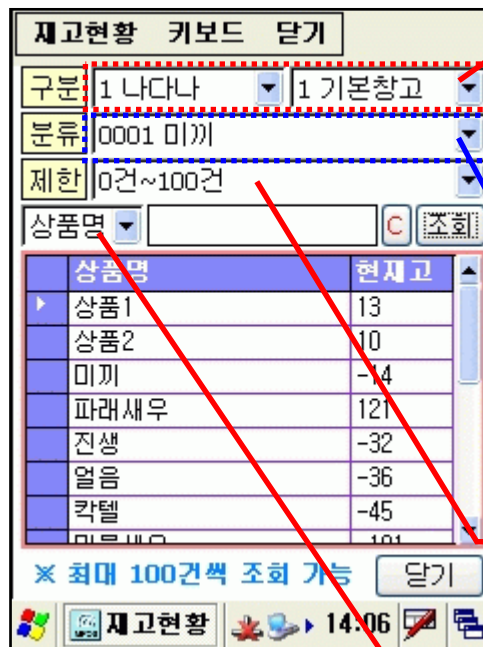

사업장/창고 선택

상품 분류 선택

검색 제한 (최대 100건씩)

상품명 / 바코드 검색

- 현재 재고를 조회 및 확인 하는 화면입니다.
- 사업장/창고/상품분류/상품명/바코드 별 조회가 가능합니다.
- 전체 상품의 재고를 한번에 조회 할 수 없습니다.  
( 최대 100건씩 짤라 한번씩 검색 가능 합니다.)

# ● 사/용/설/명 - [신용카드/현금영수증]

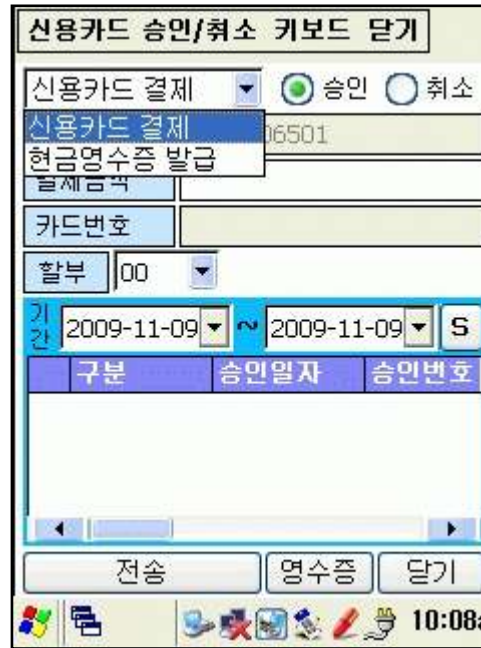

- 신용카드/현금영수증 결제 화면입니다.
- 현재 BIP-1300 /AT970 에서만 사용 가능합니다.
- 신용카드 승인 및 취소 가능합니다.
- 현금영수증 발급 가능합니다.
- 옵션 구매 후 이용 가능합니다. (문의 02-401-5121)

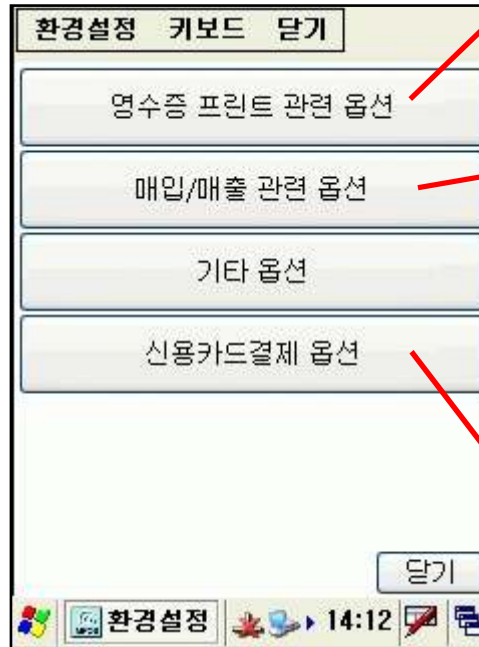

거래 내역서 / 입금 영수  
증 관련 옵션 설정

등록관리 (주문/매입/매출)  
화면 옵션 설정

신용카드 결제 시스템 관련  
옵션 설정

- 환경설정 (옵션설정) 하는 화면 입니다.
- 영수증 프린트 관련 옵션 : 영수증 양식 선택, 영수증 출력 매수 등...
- 매입/매출 관련 옵션 : 단가, 할인방식, 관리창고 등...
- 기타 : 화면키보드, 숫자판 활성화 등...
- 신용카드결제 옵션 : 신용카드, 현금영수증 관련 옵션
- 환경설정의 모든 옵션은 PDA에서만 적용 됩니다.

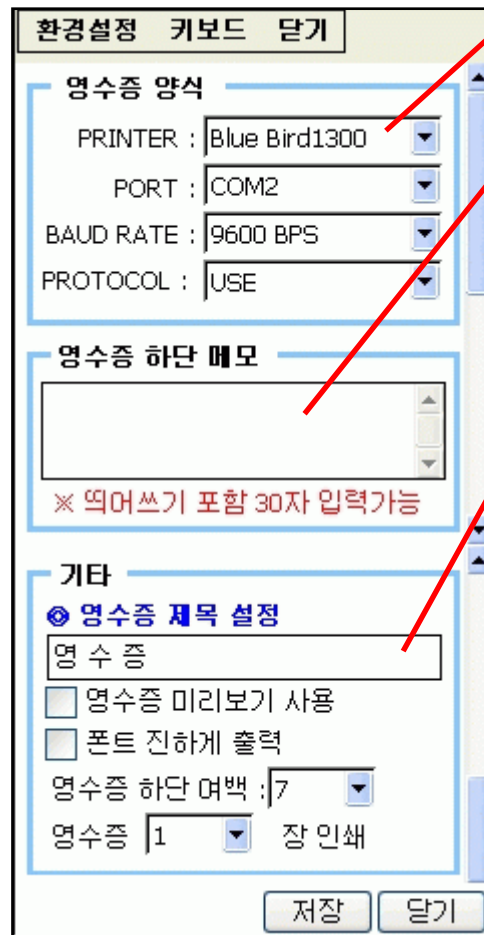
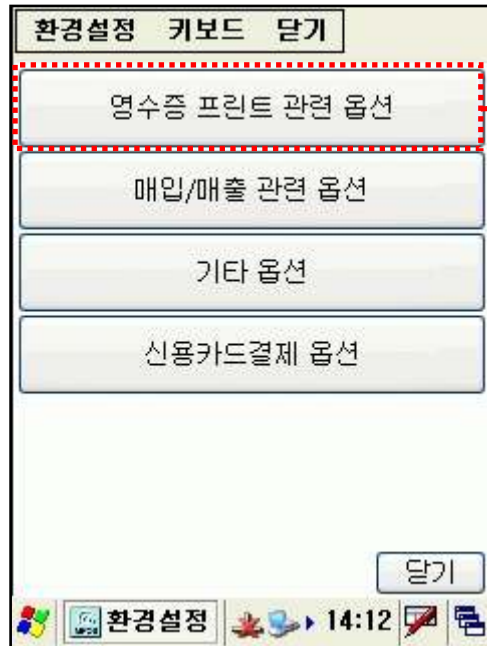

프린트기 종류 선택  
(PDA 기종)

영수증 출력시 하단부에  
표시될 내용 입력

영수증 제목 설정  
(거래내역서, 매출내역서..)

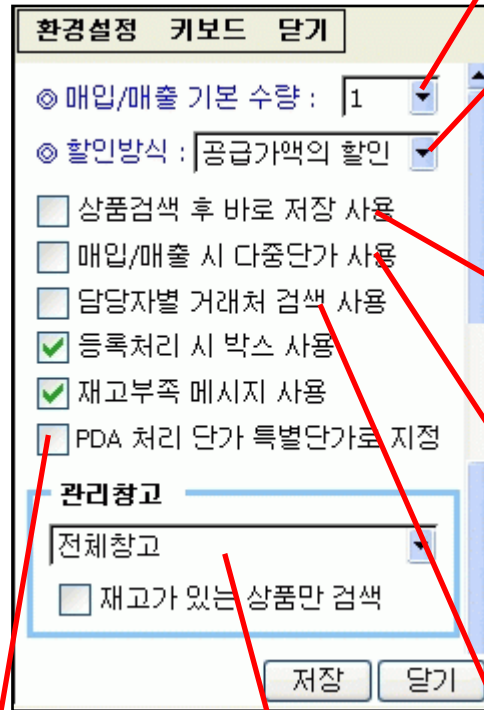
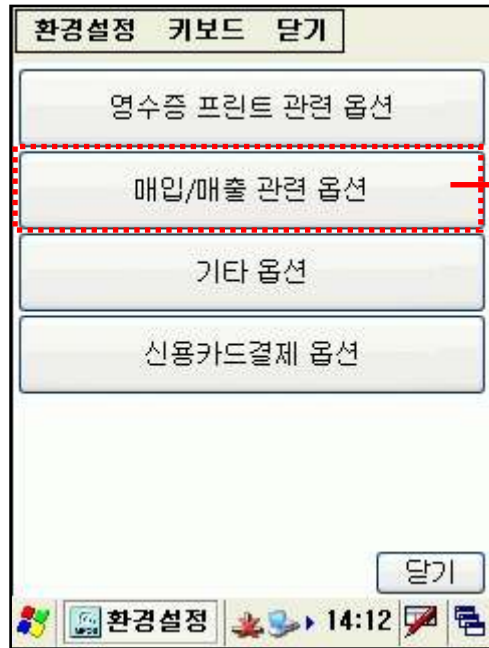

매입/매출 등록 시 자동으로 수량란에 입력될 수량

할인방식 선택  
전체 금액의 할인가?  
해당상품의 단가에 할인가?  
를 선택

바코드로 상품을 검색 한뒤  
바로저장 옵션을 사용하면 자  
동으로 저장 등록되는 옵션

천년경영의 다중단가를 사용  
하는 옵션  
(사용하지 않으면 상품 검색  
속도 향상)

해당 담당자의 거래처만 검색  
되도록 하는 옵션

PDA에서 처리한 단가를 특별  
단가로 지정하는 옵션

관리창고의 재고만 검색되고  
재고가 있는 상품만 검색되는 옵션

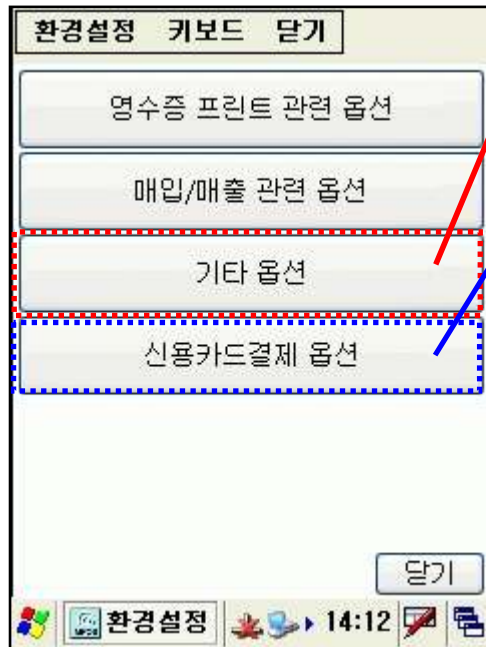

숫자판 자동 활성화  
키보드 자동 활성화

신용카드 결제 시스템 도입  
옵션 선택  
자세한 사항은 1566-8680  
고객지원 센터로 문의

● 데이터 백업 및 배터리 방전

1. PDA는 배터리 (주배터리&백업배터리)가 완전히 방전 시 모든 프로그램 및



데이터가 초기화 (삭제) 되며 모든 입력된 자료가 소실됩니다. PDA는 백업 배터리가 내장되어 주배터리 방전 시 최장 40 시간까지 백업 배터리가 작동을 하여 데이터를 보존 합니다.

그러나 노후화된 배터리의 성능을 알 수 없으므로 절대 장시간 방전을 하지 마시기 바랍니다.

특히 PDA기종이 오래된 경우 백업배터리의

수명이 다하여 정상적인 역할을 하지 못하여 주 배터리 방전과 동시에 자료가 초기화 될 수 있습니다. 주의 하시기 바랍니다.

감 사 합 니 다